

**Vorrei... una banca dati storica e costantemente aggiornata dei Falliti a livello nazionale, autorevole, sicura e integrata con il mio gestionale...**

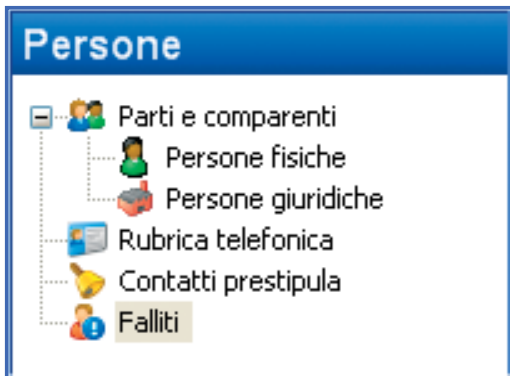

Il Servizio Falliti offre una ricerca integrata per la verifica dell'esistenza di eventi pregiudizievoli a carico di un soggetto, sia esso persona fisica o giuridica.

La banca dati contiene tutte le sentenze di fallimento a livello nazionale, nonché le ulteriori sentenze di procedure concorsuali con le relative persone coinvolte: **Oltre 10 anni di storico, più di 500.000 sentenze e la garanzia dell'aggiornamento quindicinale on line.**

In fase di stipula degli atti il Notaio è tenuto al rispetto di obblighi particolarmente severi, la cui inosservanza può comportare oltre alla responsabilità civile, anche la responsabilità disciplinare e nei casi più gravi può essere fonte di responsabilità penale. Il Notaio, infatti, non può ricevere atti espressamente proibiti dalla legge (art.28, legge not.), ha l'obbligo di essere certo dell'identità delle parti (art. 49, legge not.) e di indagarne personalmente la volontà (art. 47, legge not.)

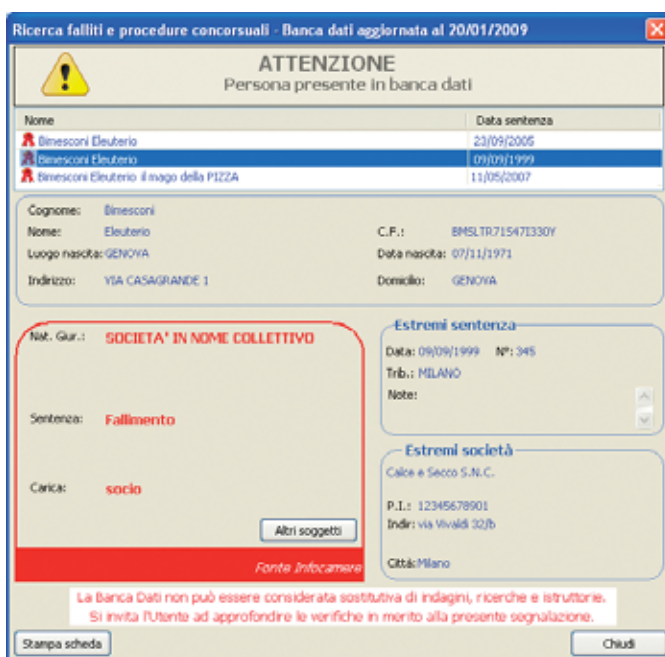

L'integrazione del Sistema Informativo Notarile con il Servizio Falliti consente allo Studio di controllare in qualsiasi fase lavorativa della pratica la presenza di soggetti falliti o coinvolti in procedure concorsuali.

Segnalazioni e controlli sono attivi in tutte le sezioni in cui è previsto l'inserimento, la ricerca o la modifica di un'anagrafica:

- Redazione Atto
- Gestione Persone
- Gestione Pratica
- Gestione Repertorio
- Gestione Parcelle

E' possibile ottenere le segnalazioni già in fase di stesura dell'atto attivando l'estrazione delle variabili tramite EVA (Estrattore Variabili Atto) o lanciando il controllo di ISA (modulo Ispezione

Atti).

Una funzione specifica procede inoltre alla verifica di tutti i nominativi presenti nel proprio archivio Persone e per controllarne la presenza nel database nazionale dei Falliti.

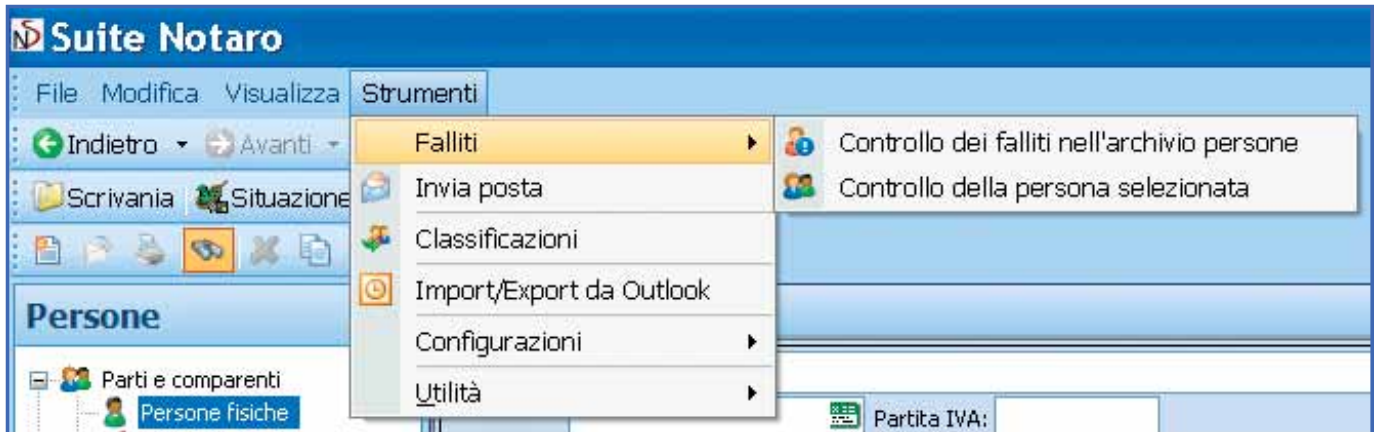

Il Servizio Falliti prevede due livelli di controllo: il primo è mirato alla verifica delle sentenze di fallimento e delle persone espressamente fallite, mentre il secondo considera tutte le procedure concorsuali aperte e segnala le persone coinvolte, sia fisiche che giuridiche; in questo modo si consente un'opportuna valutazione da parte del Notaio dei comportamenti da adottare nella relazione con il cliente e nella gestione della pratica.

## ELENCO PROCEDURE CONCORSALE

Amministrazione controllata	Fallimento
Amministrazione volontaria	Liquidazione coatta amministrativa
Amministrazione straordinaria	Liquidazione giudiziarie
Accordi di ristrutturazione dei debiti	Scioglimento per atto dell'autorità
Bancarotta fraudolenta	Scioglimento
Bancarotta semplice	Sequestro giudiziario
Concordato fallimentare	Stato di insolvenza
Concordato preventivo	Sequestro conservativo di quote



L'abbonamento al servizio assicura allo Studio un aggiornamento on line tempestivo, con periodicità quindicinale, attivabile direttamente dal menu del programma. E' altresì possibile pianificare l'aggiornamento periodico in modo automatico: il programma notifica al responsabile di Studio l'esito delle operazioni di aggiornamento.